

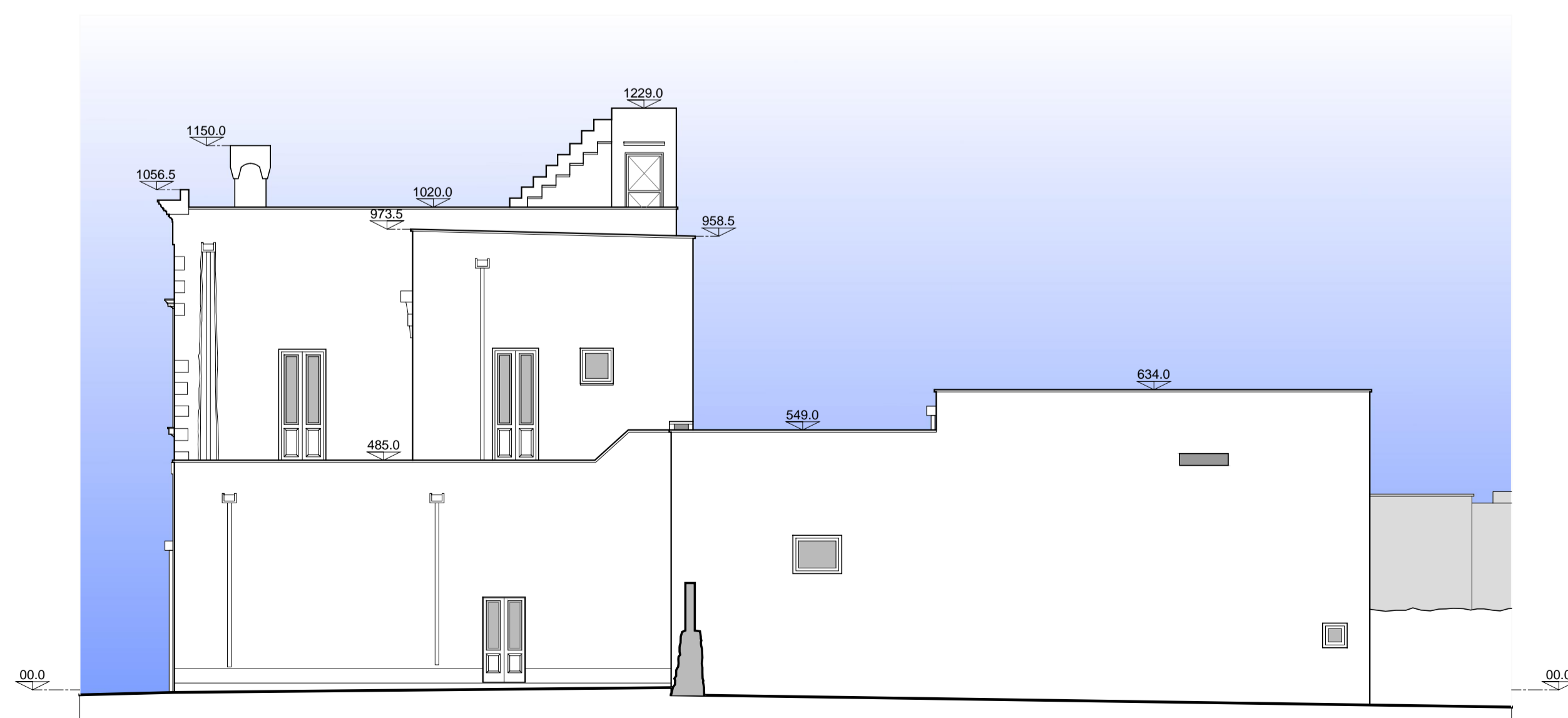

PROSPETTO SUD



PROSPETTO SUD rilievo fotografico



PROSPETTO OVEST



piano primo

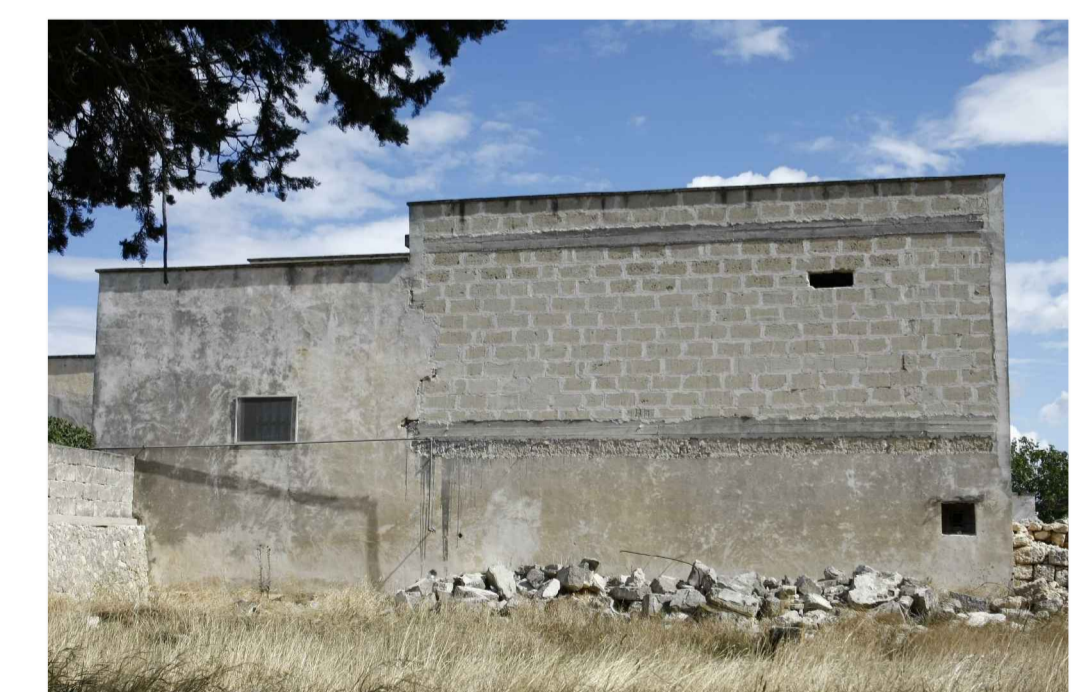

PROSPETTO OVEST rilievo fotografico

alessandro giuri architettura e design	oggetto		
	"P.I.U." A.M.I.C.I. - Progetto integrato unitario per l'accoglienza ai migranti, la coesione e l'intercultura Riqualificazione della Masseria Boncuri per la realizzazione di una struttura per l'accoglienza degli immigrati extracomunitari richiedenti o titolari di protezione internazionale e protetti umanitari		
Comune di Nardò Area Funzionale 1 piazza Cesare Battisti, 1	committente		elaborato
	stato di fatto prospetti sud e ovest con rilievo fotografico		
note formato A1 / 100	rev_0	data 30 settembre 2013	t_8
	30 settembre 2013		scala 1:100

